

Accounts aanmaken in een Wandy Hotspot.

Op verzoek van vele Nederlandse campingshouders en installateurs is deze handleiding in het Nederlands geschreven.

Wat is een Wandy Hotspot eigenlijk?

Een Wandy Hotspot is een redelijk complex apparaat, waar heel veel functies in zitten. Het is niet een simpel apparaat waar een enkele webpagina inzit om wat gebruikers aan te maken. Hiermee zouden we tekort doen aan alle zaken die bij internet toegang komen kijken. Een Internet account voor uw klant is een mooie extra dienst, maar dan moet het ook wel werken! Als het niet veilig zou zijn, niet zou werken of erger nog ergernis op zou wekken, dan kunt u beter geen Internet toegang bieden...

In een Wandy Hotspot is uw Internet toegangsdienst goed geregeld:

Het is een veilige verbinding voor uw bezoekers.

Het biedt een gegarandeerde bandbreedte.

Uw klant hoeft alleen maar te connecten en verder niets in te stellen.

En het werkt altijd!

We kunnen nog even doorgaan met opsommen. Het is waar, een Wandy Hotspot omgeving is niet de goedkoopste, maar het is wel de beste. Het is een complete Hotspot provider dienst in een machine en in dat licht gezien is het zeker heel betaalbaar. Zonder storings, klachten van uw klanten of "gedoe" aan de balie van de receptie. Kortom deze dienst aan uw klanten verdient u in no-time terug. **Dat** vinden wij nou belangrijk!

Hoe maakt u een account aan?

Eerst moet u een verbinding maken met Winbox naar uw Wandy Hotspot. Vraag uw installateur hoe dat gaat, of vraag hem om Winbox op uw beheer PC te zetten. Klik op het adres van de Hotspot en maak verbinding door op de knop "Connect" te klikken.

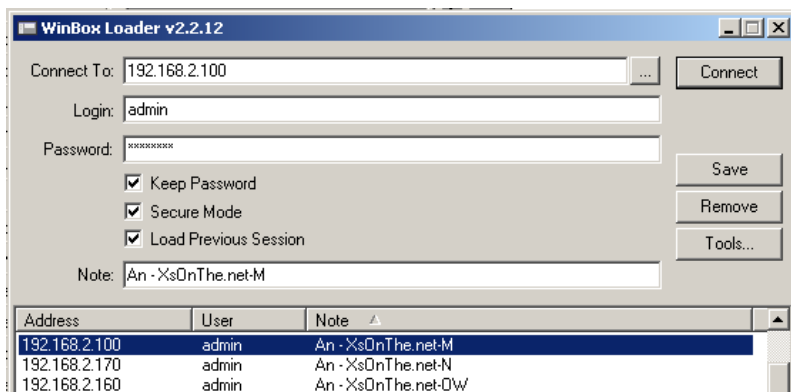

Zodra Winbox opgestart is komt in dit scherm terecht:

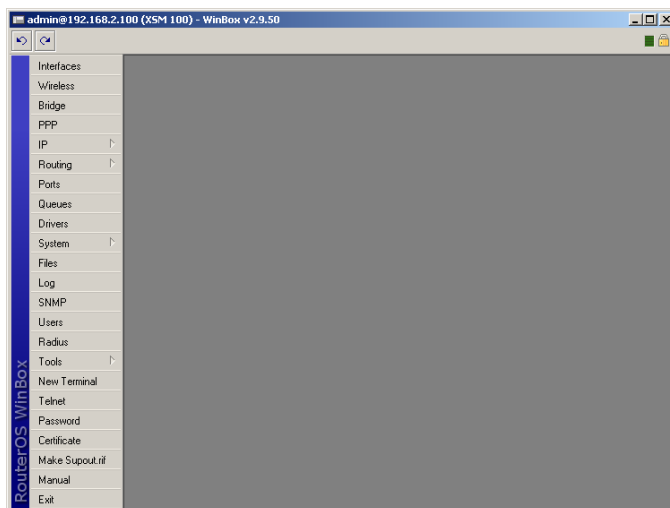

In het linker hoofdmenu ziet u een hele lijst met keuzes.

Even een goed bedoelde opmerking: Mijn advies is om **niet** van alles aan te gaan zitten klikken. Sorry voor deze botte opmerking, maar dit is echt een goed advies! Zoals eerder gezegd een Wandy Hotspot is een zeer complexe machine, waar heel veel zaken en functies nauwkeurig op elkaar afgestemd zijn. Misschien dat u later wanneer u wat meer vertrouwd bent met het systeem eens rond kunt bladeren, maar zeker in het begin is het beter om te concentreren op het aanmaken van de accounts.

We gaan daarvoor in het hoofdmenu naar IP en dan naar Hotspot (bijna onderaan)

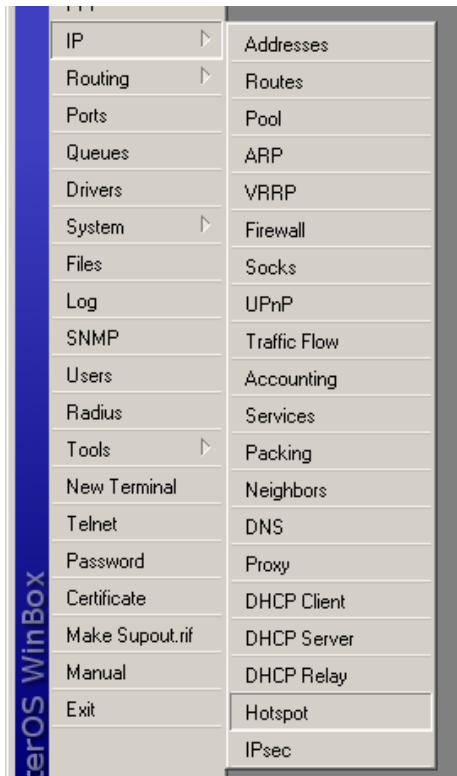

Klik op Hotspot en dan opent het window van de Hotspot module.

Server	Name	Address	MAC Address	Profile	Uptime
root				default	00:00:00
---	---	---	---	---	---
---	Pieter			HotSpot 1280	152d 17:34:09
---	Jan Dekker	00:19:D2:89:51:1D		HotSpot 1280	16d 21:03:04
---	Dell Wouter	00:02:6F:08:73:92		HotSpot 2560	22:36:45
---	igor	00:02:6F:21:1C:B5		default	02:24:39
---	Nokia	00:19:4F:C9:C0:94		default	12:32:36
---	Vaio			default	08:15:31
X	huub	00:08:6B:36:0C:1D		huub	230d 22:38:58
---	drappier			HotSpot 1280	10:12:54
---	drappier jul -aug			HotSpot 1280	20d 18:48:10
---	J.H. van der Laan	00:18:F3:A8:A1:91		HotSpot 832	02:01:50
---	Pieter 2Ri	00:C0:CA:19:A9:76		HotSpot 1280	24d 05:47:17
---	wouter	00:05:9E:83:8D:51		default	02:05:18

U ziet bovenin de tabbladen: Servers, Users, Active, etc. We gaan naar het 2^{de} tabblad, Users. In het voorbeeld ziet u al een paar accounts staan, bij u staan er waarschijnlijk 1 of 2 voorbeelden. Deze 1 of 2 voorbeeld accounts staan waarschijnlijk actief. Dit kunt u zien als het icoontje rood is en de letters zwart. Als het icoontje en de letters grijs zijn dan staat een account op niet-actief. Een account omschakelen tussen actief en niet actief doet u door rechts te klikken op de regel van het account en dan "disable" te kiezen voor niet-actief zetten en "enable" voor weer actief zetten. Dit is b.v. in het geval u een gebruiker de toegang wilt ontzeggen. (om wat voor reden dan ook)

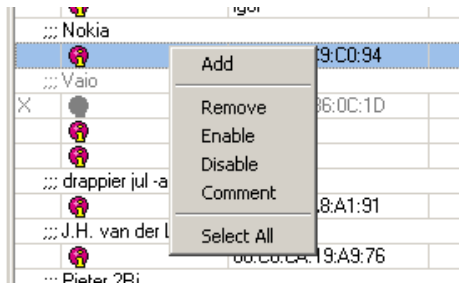

Naast Dis- en Enable Zijn er nog wat andere functies, zoals Add (Toevoegen) Remove (verwijderen) Comment (een beschrijvingsregel toevoegen). U kunt deze opdrachten gebruiken, het doel spreekt voor zich.

We kunnen ook een nieuw account aanmaken. Dit doen we met de Rode Plus links bovenin.  Een nieuw schermje opent waarin we de account gegevens in kunnen voeren.

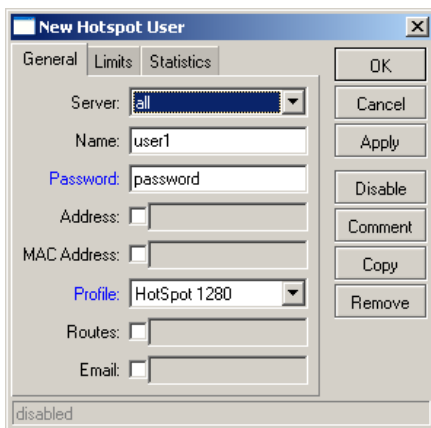

In dit schermje kan de user aangemaakt worden. Hierboven zijn de meest voor de hand liggende velden al ingevuld: de naam van de user, een password en een account profiel. Het aanmaken van een account profiel is iets wat u zelf kunt doen, maar over het algemeen is het beter om dit uit te laten leggen door uw leverancier, of te vragen of hij ze aanmaakt. In het profiel wordt aangegeven onder welke voorwaarden en met welke bandbreedte er van Internet gebruikt mag worden.

In het 2^{de} tabblad van de user kan aangegeven worden hoe lang het account geldig is.

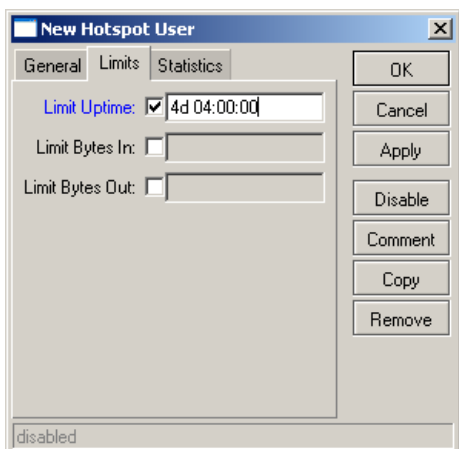

In dit voorbeeld hebben we aangegeven dat het user account voor de duur van 4 dagen en 4 uur gebruikt kan worden. Als er niets ingevuld is dan is er geen limiet op tijd en dan is het account voor altijd geldig. De Limit Uptime kan verder naar eigen keuze ingevuld worden.

Er is ook een batch-procedure, waarmee in een keer een serie accounts aangemaakt kan worden. Dit wordt in een andere handleiding besproken.

Er bestaat ook de optie om accounts in te voeren en direct uit te printen met ons Tombacat User Manager (TUM) programma en ticket printer. U kunt alles over TUM nalezen op www.wandy.nl. Vraag eventueel uw Installateur/leverancier om de TUM als u hier interesse in heeft.

Veel plezier met uw Wandy!

Het Wandy-team.